COLEGIADO ESCOLAR

Ações para o fortalecimento dos conselhos escolares na rede estadual da Bahia

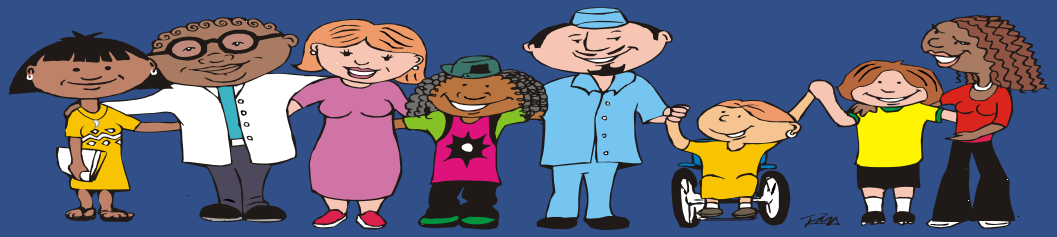

SGInf – Superintendência de Gestão da Informação
CAGE/ Coordenação de Apoio à Gestão Escolar

EDUCAR PARA TRANSFORMAR
UM PACTO PELA EDUCAÇÃO

SECRETARIA DA EDUCAÇÃO

BAHIA
GOVERNO DO ESTADO

LEGALIZAÇÃO

ELEIÇÃO

FORMAÇÃO

ACOMPANHAMENTO

LEGALIZAÇÃO

- Lei nº 11.043/2008
- Decreto nº 11.175/2008
- Portaria nº 3.964/2015
- Regimento Eleitoral
- Estatuto do Colegiado Escolar

ELEIÇÃO

- Mandato de 2 anos
- Possibilidade de 1 reeleição
- Representação da comunidade escolar e local
- Homologação e publicação em Diário Oficial
- Registro no **Sistema Escolar Colegiado**

FORMAÇÃO

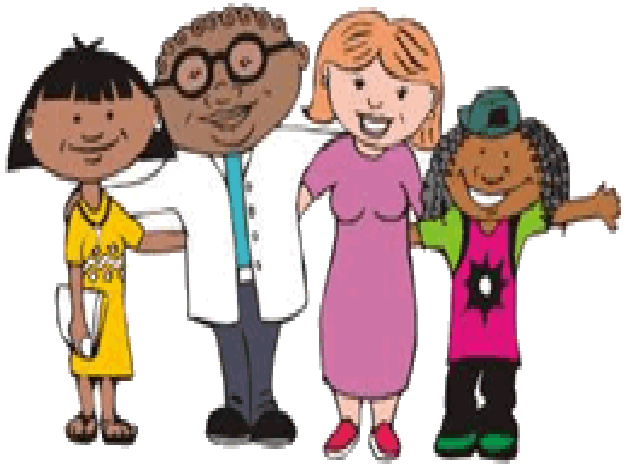

- Realização de 2 encontros anuais
- Participação do gestor e presidente
- Realização de 8 h/a em cada Regional
- Foco na legislação, funções e procedimentos da reunião

- Participação nos Encontros Nacionais
- Apoio aos Encontros Regionais e Municipais
- Coordenação Estadual do Curso de Formação dos Conselheiros Escolares

OFERTA 2014

MESORREGIÃO	MUNICÍPIOS	TURMAS
CENTRO NORTE BAIANO	Elísio Medrado	1
	Feira de Santana	4
	Itaberaba	1
	Mundo Novo	1
	Senhor do Bonfim	1
	Serrolândia	1
CENTRO-SUL BAIANO	Andaraí	1
	Barra da Estiva	1
	Itororó	1
	Jequié	4
	Vitória da Conquista	1
SUL BAIANO	Ilhéus	2
	Itabuna	2
	Itagibá	1
	Lajedão	1
	Porto Seguro	3
	Teixeira de Freitas	3
NORDESTE BAIANO	Alagoinhas	1
	Retirolândia	1
	Sátiro Dias	1
METROPOLITANA DE SALVADOR	Dias D'Avila	1
	Nazaré	1
	São Francisco do Conde	1
	Santo Antonio de Jesus	1
VALE SÃO FRANCISCO	Carinhanha	1
	Juazeiro	1

OFERTA 2015

MESORREGIÃO	MUNICÍPIOS	TURMAS
CENTRO NORTE BAIANO	Feira de Santana	2
CENTRO-SUL BAIANO	Barra da Estiva	1
	Aiquara	1
	Jequié	2
	Itororó	1
SUL BAIANO	Itabuna	1
	Porto Seguro	4
METROPOLITANA DE SALVADOR	Camaçari	1
	Candeias	1
	Dias D'Avila	1
	Itaparica	1
	Nazaré	1
	Salvador	14
	Santo Amaro	1

OFERTA 2014

Mesorregiões	6
Municípios	26
Turmas	38*
Articuladores	6
Tutores	33*
Conselheiros	**1.480***

OFERTA 2015

Mesorregiões	4
Municípios	14
Turmas	32
Articuladores	4
Tutores	24
Conselheiros	**1.280**

ACOMPANHAMENTO

www.sec.ba.gov.br/siig/sistemaescolar

Governo do Estado da Bahia

Sistema Escolar

Dados Escolares | Relatórios | Sair | quinta-feira, 29 de outubro de 2015

Pesquisar Outra Escola

Código MEC:	29043085	Código SEC:	1131720	Anexo:	Anexo - 00
Unidade:	COLEGIO ESTADUAL MONSENHOR TURIBIO VILANOVA			Municipio:	BOM JESUS DA LAPA
Endereço:	AVENIDA AGENOR MAGALHAES, Nº S/N			Núcleo Regional:	NRE-02
Complemento:	- AMARALINA				
Bairro:		Sit. Funcional:	EM ATIVIDADE	Território:	VELHO CHICO
Sit. Imóvel:	PRÓPRIO	Projeto:	ENSINO REGULAR	Dep. Administ.:	ESTADUAL
Email:	ue31720@educ.ba.gov.br	Porte:	MÉDIO	Modalidade:	FUNDAMENTAL/MÉDIO

Estrutura Antiga:

Administrativo | Histórico | Atos Legais | Cadastro | Consumo | Rede Física | Serviços

Caixa | Infraestrutura | Projetos | Servidores | FAED | Aluno | Líderes de Classe | Documentos | Colegiado

Dados | Atual | Histórico | Reunião | Eventos | Eleição | Cad. Manual

EDUCAR PARA TRANSFORMAR — UM PACTO PELA EDUCAÇÃO | SECRETARIA DA EDUCAÇÃO | BAHIA GOVERNO DO ESTADO

	Comissão	Candidatos	Relatórios	Eleitos
1	0113890211	ANA PAULA SILVA DE ALMEIDA	22	☐
4	0113640412	OSVALDINO VIEIRA DE SANTANA	12	☐
2	0115514861	JOAO ANTONIO COSTA REBOUCAS DE CASTRO	5	☐
3	0112715036	MARIA DE FATIMA DA SILVA KALIL COELHO	4	☐

Segmento: Funcionário

Inscrição	Cadastro	Nome	Total de votos	Não vai assumir
1	0111455015	NELIA RIBEIRO	7	☐
2	0112803130	VALESIA VITORIA SANTANA DE OLIVEIRA	3	☐

Segmento: Estudante

Inscrição	Cadastro	Nome	Total de votos	Não vai assumir
6	9089712	PAULO SERGIO FERREIRA MESSIAS	82	☐
7	8594941	LUCIANO DO CARMO DE PAULA	62	☐

Dados | Atual | Histórico | Reunião | Eventos | Eleição | Cad. Manual

Data da Criação do Colegiado:		13/10/2008	
Data do Estatuto	13/10/2008	**Cartório de Registro:**	
Data da ultima eleição:	09/12/2010	**Período do Mandato:**	**De:** 01/04/2015 **até** 03/04/2017
Data de Publicação no Diário Oficial	03/09/2015	**Email:**	
Turno(s) de Funcionameto da Escola:			

Presidente:

TANIA ALMEIDA CANDIDO **Data Início:** 01/04/2015 Excluir

Vice-Presidente:

ANA CRISTIAN DOURADO LIMA **Data Início:** 01/04/2015 Excluir

Diretor(a)

0112414884 **Nome:** ANA DIVA DA SILVA ASSIS **Data Início:** 01/04/2015

Professor Titular

1º Titular

0114560186 **Nome:** ANA CRISTIAN DOURADO **Data Início:** 01/04/2015

Pai/Mãe/Responsável Titular

1º Titular

83103880553 **Nome:** TANIA ALMEIDA CANDIDO **Data Início:** 01/04/2015

Estudante Titular

1º Titular

9282942 **Nome:** MARIA FERREIRA DE JESUS **Data Início:** 01/04/2015

Reuniões Ordinárias

Data Prevista	Data Realizada	Pauta	Visualizar Detalhes
10/4/2013	12/4/2013	Posse Conselheiros Escolares	
10/5/2013	10/5/2013	Revisão PDE	
10/6/2013	11/6/2013	Desempenho 1a. Unidade letiva	
10/7/2013			
10/8/2013			
10/9/2013			
10/10/2013			
10/11/2013			
10/12/2013			
10/1/2014			

Reuniões Extraordinárias

Data Prevista	Data Realizada	Pauta	Visualizar Detalhes

Assembleias

Data Prevista	Data Realizada	Pauta	Visualizar Detalhes

SiiG - Relatório de Reuniões do Colegiado - Windows Internet Explorer

http://www.sec.ba.gov.br/siig/sistemaescolar/Relatorios/rel_Reuniao.asp

NRE:	NRE-26	Municipio:	Salvador
Código SEC:	1131720	Código MEC:	
Dep. Adm.:	Estadual	Mod. de Ensino:	Modalidade Educação Especial
Sit. Adm.:	Somente os Atuais	Projeto:	Autonomia
Tipo de Reunião:	Ordinária	Situação:	Programadas e realizadas

Gerar relatório | Limpar | Fechar

Tipo Relatório: Html Excel

NRE-26 - Salvador 1101430 - CENTRO EDUCACIONAL CARNEIRO RIBEIRO - CLASSE III - Ensino Fund.

Matrícula	Nome	Segmento	Data Início
8967376	DEIVIDE DIAS DOS SANTOS	Estudante Titular	01/04/2015
9262078	LUCAS LIMA SANTOS	Estudante Titular	01/04/2015
9262144	ROGERIO BUENO REIS	Estudante Titular	01/04/2015
8979350	RICARDO JORGE CARDOSO DO NASCIMENTO	Estudante Suplente	01/04/2015
7827291	JANDERSON FERNANDES DOS SANTOS	Estudante Suplente	01/04/2015
8651422	KEVEN DOUGLAS DA SILVA DOS SANTOS	Estudante Suplente	01/04/2015
6508740730	CLÁUDIA ARAÚJO CORREA	Pai ou Responsável	01/04/2015
91904250572	RITA DE CÁSSIA DA SILVA DOS REIS	Pai ou Responsável	01/04/2015
54681219568	MERCEDES MARTINS DE LIMA PEREIRA	Pai ou Responsável	01/04/2015
04092101538	KARINA OLIVEIRA LIMA	Pai ou Resp. Suplente	01/04/2015
19268722828	AUREA SALOES DO AMOR	Pai ou Resp. Suplente	01/04/2015

Sistema Escolar

Transforma dados em informações estratégicas

Articula as Instâncias central, regional e local

Publiciza a representação dos segmentos

Retroalimenta o acompanhamento e a Formação

Consolida a atuação e preserva a memória

Possibilita o cumprimento da legislação

Curso de Formação para
CONSELHEIROS

Obrigado!

Andréa Liger
andrea.silva12@educacao.ba.gov.br

João Marciano
joaomarciano.souzaneto@educação.ba.gov.br