Programa Nacional
de Fortalecimento dos

Conselhos Escolares

Programa Nacional de Fortalecimento dos
Conselhos Escolares

I ENCONTRO PRESENCIAL
Curso de Extensão Formação Continuada em Conselho Escolar
MEC/UFBA/FACED

30 de outubro de 2015
Salvador/BA

Roberto Junior
Coordenador do Programa Nacional de Fortalecimento dos Conselhos Escolares
Secretaria de Educação Básica
Ministério da Educação

CONSELHO ESCOLAR FORTALECIDO

Em busca das referências legais

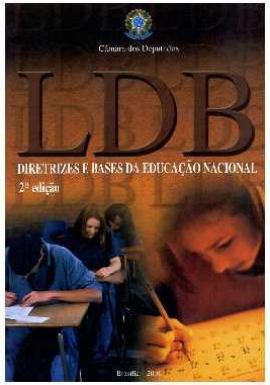

A **Lei de Diretrizes e Bases da Educação Nacional**, institui:

Art. 14. *Os sistemas de ensino definirão as normas da gestão democrática do ensino público na educação básica, de acordo com as suas peculiaridades e conforme os seguintes princípios:*

II *– participação das comunidades escolar e local em* ***conselhos escolares*** *ou órgãos equivalentes.*

Legislação Estadual

Legislação Municipal

Elaboração da Lei

Secretaria de Educação

- Elabora proposta de Lei
- Define Cronograma
- Encaminha para as escolas

Escola

- Debate com a comunidade escolar e local
- Apresenta propostas

Secretaria de Educação

- Analisa as propostas
- Inclui as propostas viáveis
- Faz análise jurídica

Elaboração da Lei

Secretaria de Educação

- Encaminha proposta final para escolas
- Encaminha Projeto de Lei para Câmara

Câmara

- Realiza audiência pública
- Aprova Lei
- Divulga

TODOS!!!

- Lei elaborada coletivamente
- Festa da democracia!!!

Conceito

*Conselho Escolar é o órgão colegiado da escola pública, com função deliberativa, consultiva, fiscalizadora, mobilizadora e pedagógica, ao qual c*abe avigorar o projeto político-pedagógico da escola, como a própria expressão da sua organização educativa, garantindo a participação das comunidades escolar e local na gestão administrativa, financeira e pedagógica.

Conceito

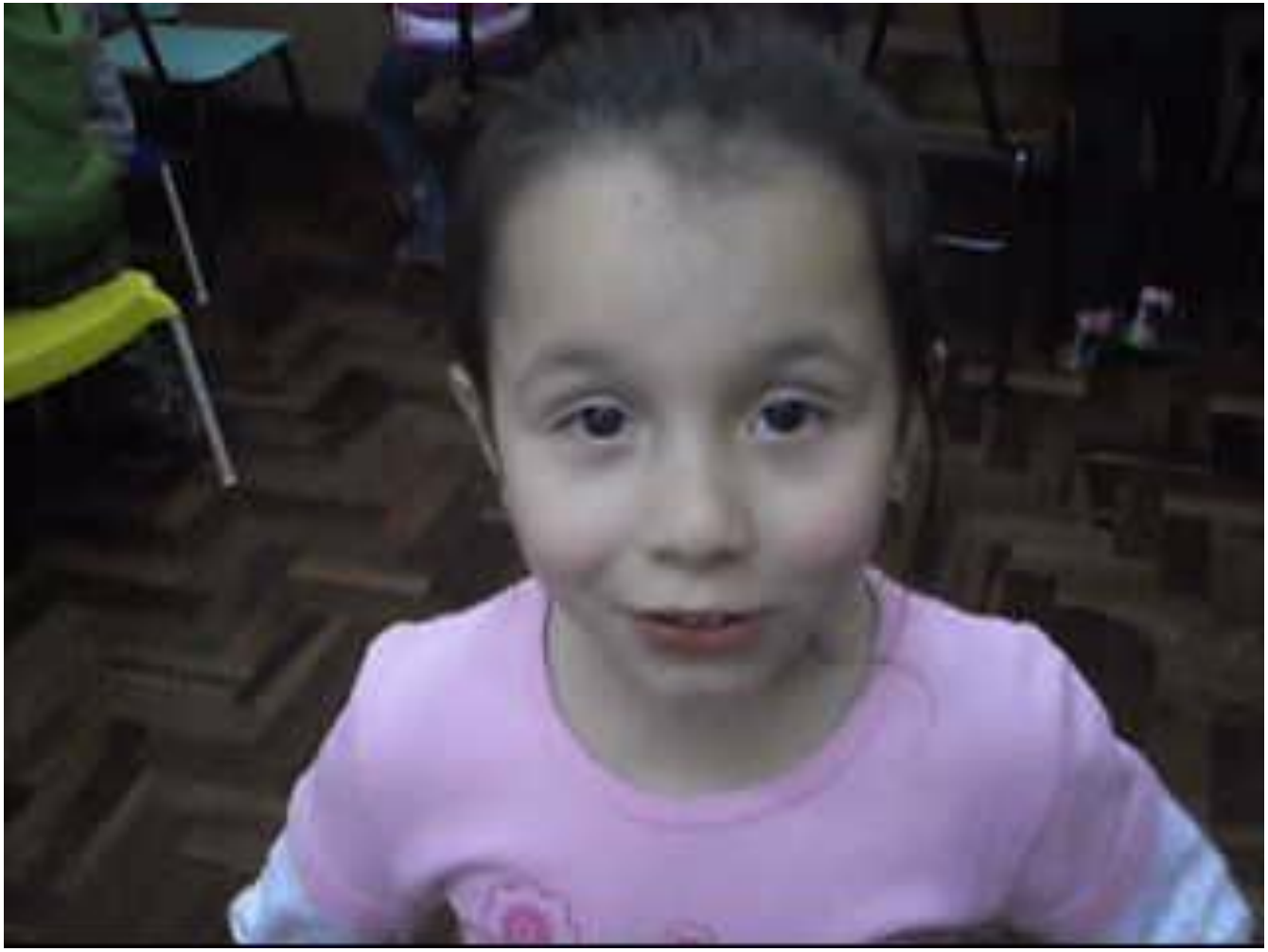

"Conselho Escolar é uma rodinha que as pessoas vão escolhendo coisas melhores para a escola."

Conceito

Depoimento de uma mãe, Conselheira Escolar, de Caruaru/PE:

“Conselho Escolar é a união de muita gente diferente, par ajudar a escola a crescer.”

Mãe Conselheira: Maria das Graças
Escola Municipal Landelino Rocha
Caruaru/PE

Legitimidade

Gestão de Conflitos

Democracia Representativa X Participativa

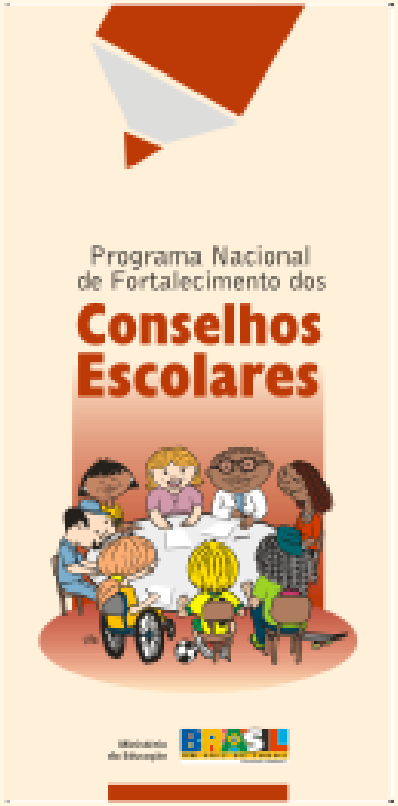

Programa Nacional de Fortalecimento dos Conselhos Escolares

Programa Nacional de Fortalecimento dos Conselhos Escolares

Elaboração de material pedagógico

Formação Presencial

Formação a Distância

Elaboração de Material Pedagógico

74.500

Elaboração de Material Pedagógico

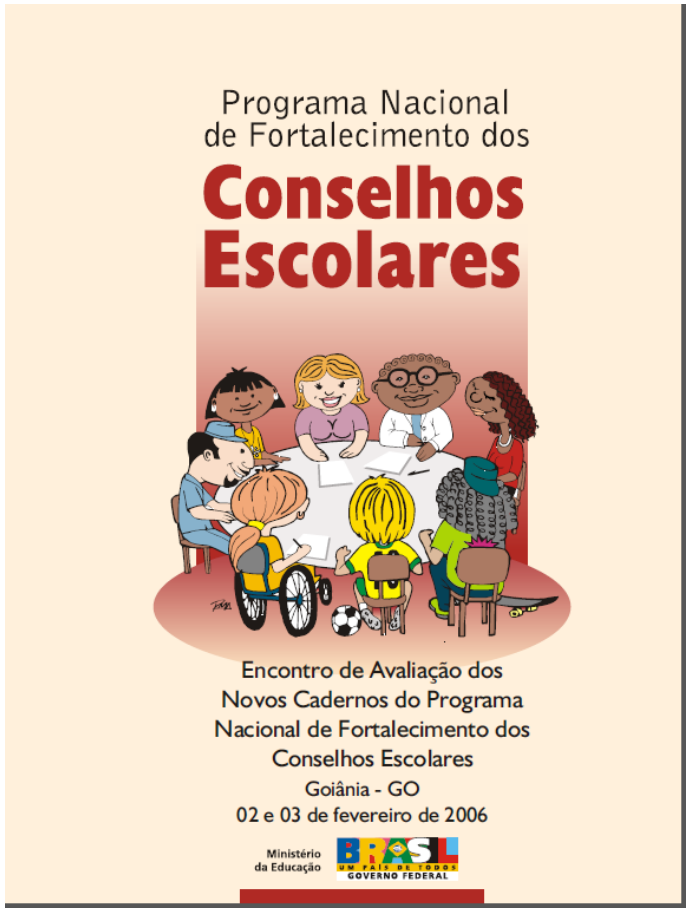

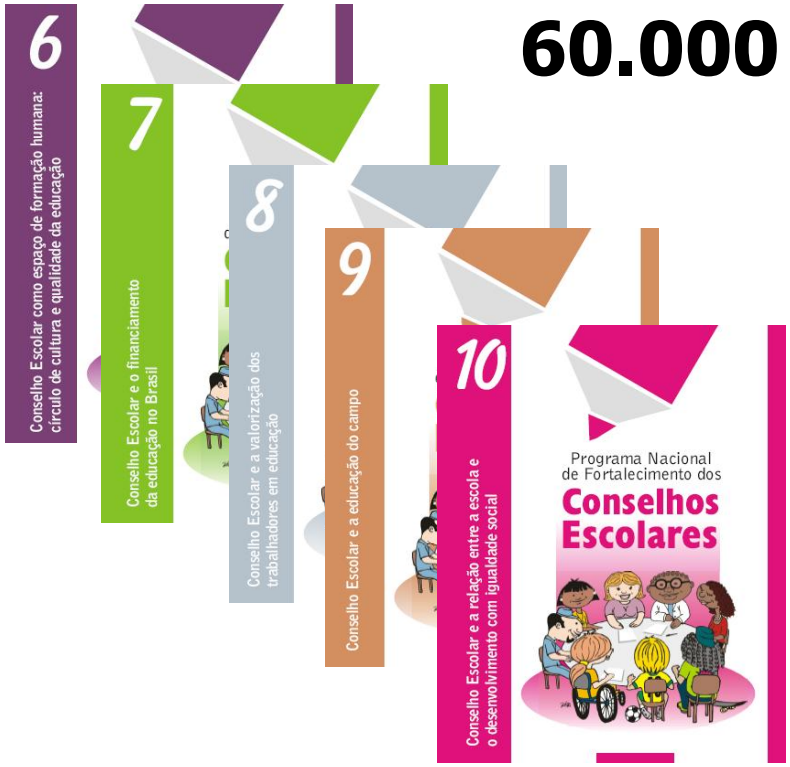

60.000

Fev/2006

Elaboração de Material Pedagógico

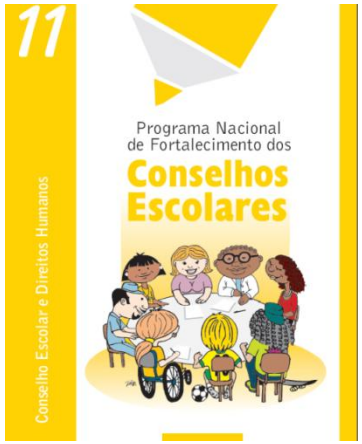

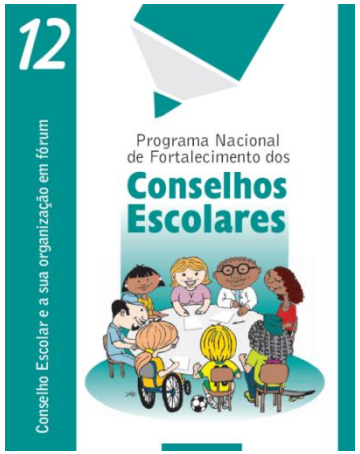

Caderno 11

- Elaborados em 2008 (parceria com a Secretaria Especial de Direitos Humanos da Presidência da República).
- Impressos, em 2008, 150 mil kits.
- Distribuídos para todas as secretarias de educação (Estaduais e Municipais), CMEs, CEEs e para escolas públicas com mais de 100 alunos.

Caderno 12

- Elaborados em 2009.
- Impressos, em 2011, 72.153 kits.
- Distribuídos para todas as secretarias de educação (Estaduais e Municipais), CMEs, CEEs e para 55.685 escolas.

Elaboração de Material Pedagógico

Conselho Escolar: algumas concepções e propostas de ação - UFSCar

Conselho Escolar: processos, mobilização, formação e tecnologia - UFC

Conselho Escolar e Diversidade: por uma escola mais democrática - UFSCar

Conselho Escolar: formação e participação - UFRRJ

Conselho Escolar e Gestão Democrática – Contribuições de uma formação para a cidadania - UFSC

Elaboração de Material Pedagógico

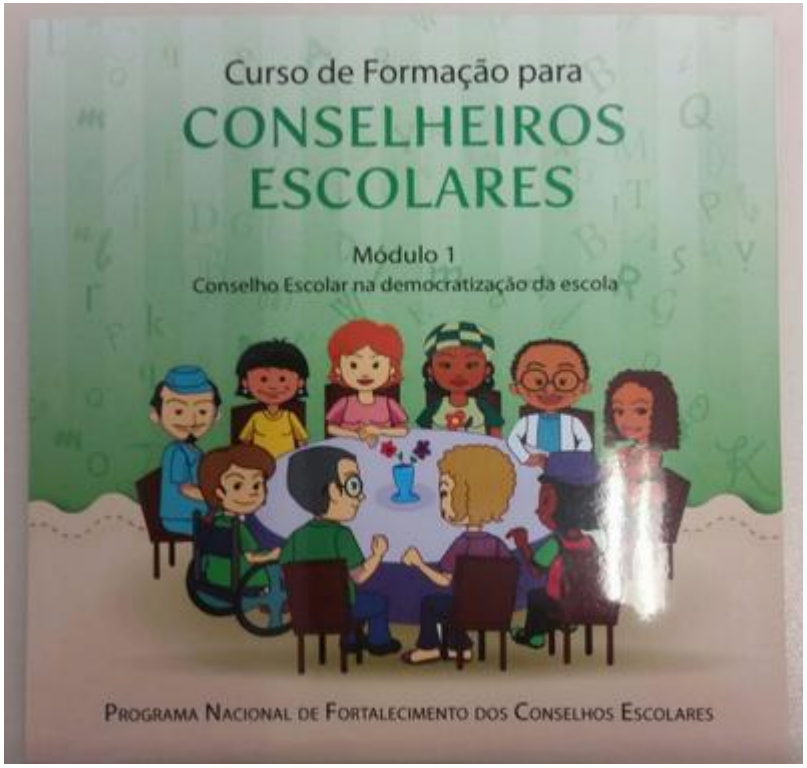

Formação Presencial

Encontros Municipais de Formação

Técnicos

Conselheiros

Encontros Estaduais de Formação

Técnicos

Conselheiros

Formação Presencial

Encontro Nacional de Fortalecimento dos Conselhos Escolares

Programa Nacional de Fortalecimento dos
Conselhos Escolares

Comunidade Virtual do Grupo Articulador de Fortalecimento dos Conselhos Escolares

Lançamento no II Encontro Nacional (2010)

A Comunidade Virtual do Grupo Articulador de Fortalecimento do Conselho Escolar – GAFCE é um espaço virtual onde técnicos das Secretarias de Educação encontram-se para anunciar propostas, discutir ideias, trocar experiências e inspirar-se para o dia-a-dia, onde implementam ações de fortalecimento do Conselho Escolar, garantindo a gestão democrática nas escolas públicas do nosso país.

Inscrição:
http://conselhoescolar.mec.gov.br/comunidade

Programa Nacional de Fortalecimento dos
Conselhos Escolares

Comunidade Virtual do Grupo Articulador de Fortalecimento dos Conselhos Escolares

FÓRUM MEDIADO

Tema:

Avaliação do Curso de Formação para Conselheiros Escolares

Período:

26 de outubro à 22 de novembro de 2015

http://conselhoescolar.mec.gov.br

Programa Nacional de Fortalecimento dos

Conselhos Escolares

Formação a Distância

Todo material do Programa

http://conselhoescolar.mec.gov.br

Programa Nacional de Fortalecimento dos

Conselhos Escolares

Formação a Distância

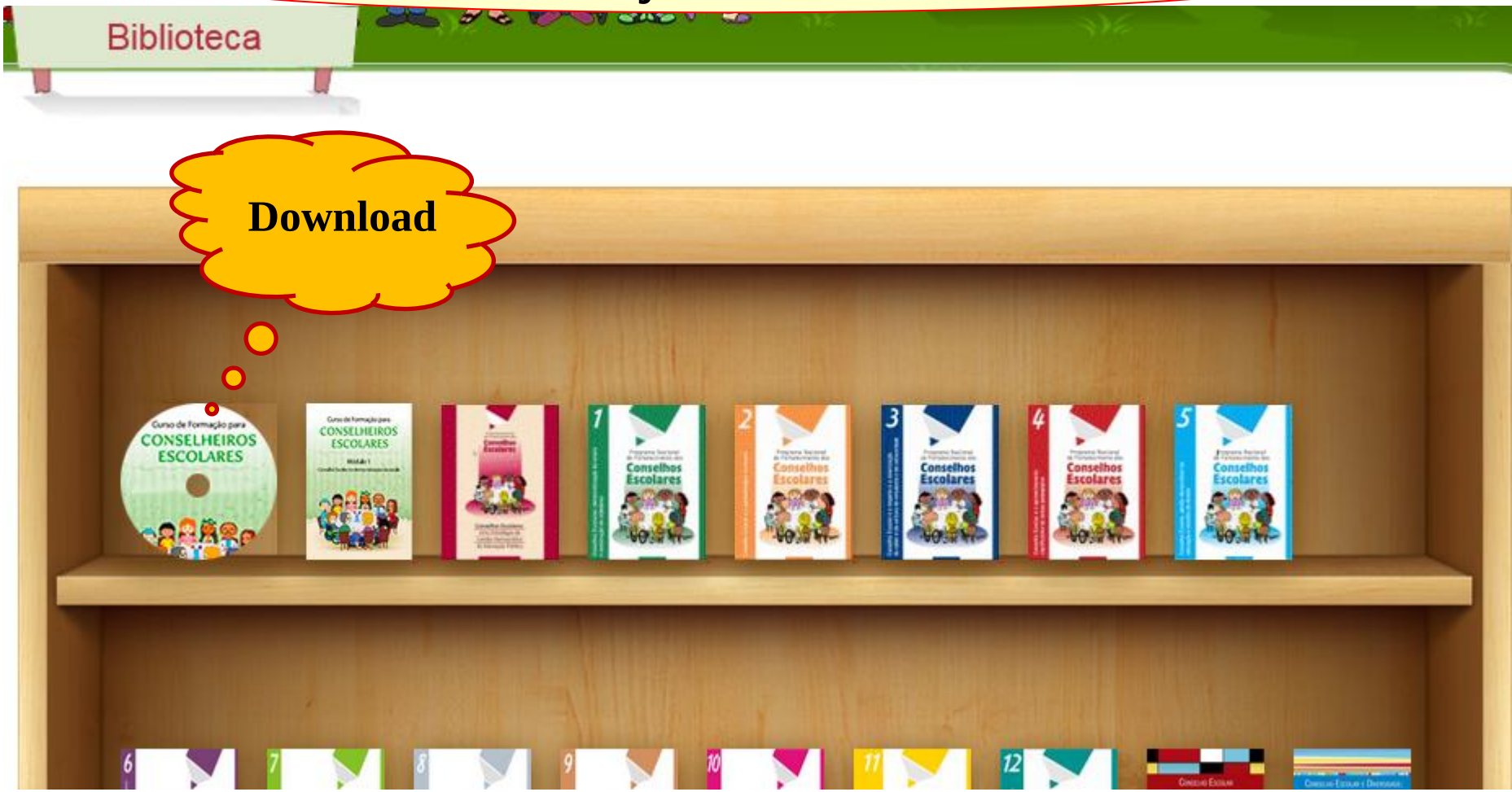

http://conselhoescolar.mec.gov.br

Formação a Distância

Curso de Extensão a Distância Formação Continuada em Conselhos Escolares

2005

Técnicos

Curso de Formação para Conselheiros Escolares

2014

Conselheiros

Formação a Distância (Técnico)

- Curso de Extensão a Distância Formação Continuada em Conselhos Escolares

- Ofertado em parceria com as Universidades Federais

Formação a Distância (Técnico)

Curso de Extensão a Distância Formação Continuada em Conselhos Escolares

Público:
Servidores que atuam nas Secretarias de Educação

Curso de Extensão a Distância – 200 hs

Fase I
100 hs

Fase II
100 hs

Qualificar a atuação do técnico da Secretaria de Educação

UFBA – *oferta do Curso para Bahia*

Formação a Distância (Técnico)

Curso de Extensão a Distância Formação Continuada em Conselhos Escolares

Qualificar a atuação dos Técnicos das Secretarias Municipais e das Secretarias Estaduais de Educação (inclusive regionais) para que atuem na implantação e no fortalecimento dos Conselhos Escolares

Formação a Distância (Conselheiro)

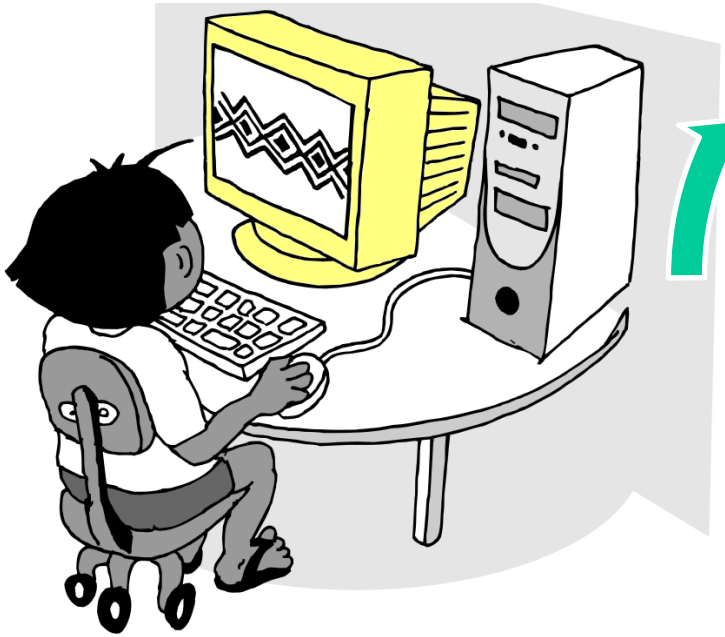

Curso a distância com encontros presenciais

Curso de Formação para Conselheiros Escolares

O Curso de Formação para Conselheiros Escolares (FCE) está organizado em módulos apresentados em material multimídia com o objetivo de envolver todos os participantes, respeitando suas características e contextos locais. Este curso visa estimular e fortalecer a participação dos conselheiros escolares na gestão democrática da escola, contribuindo na construção de uma educação de qualidade para todos.

Ministério da Educação

GOVERNO FEDERAL BRASIL PAÍS RICO É PAÍS SEM POBREZA

Curso de Formação para Conselheiros Escolares

Formação a Distância (Conselheiro)

Formação a Distância (Conselheiro)

Curso de Formação para Conselheiros Escolares

Público:
Conselheiros Escolares de escolas públicas

Curso a distância com 3 encontros presenciais (40h)

28h em Ambiente Virtual de Aprendizagem

12h divididas em 3 encontros presenciais

Duração: aproximadamente 55 dias

Formação a Distância (Conselheiros)

A ESTRUTURA CURRICULAR

Formação a Distância (Conselheiros)

OBJETIVO DO CURSO

Oportunizar aos conselheiros escolares uma reflexão crítica sobre o seu papel na melhoria da qualidade da educação, bem como:

a) Fortalecer os Conselhos Escolares por meio da oferta de formação;

b) Qualificar a atuação dos conselheiros escolares;

c) Estimular a troca de experiência entre os conselheiros escolares;

d) Favorecer a gestão democrática na escola pública;

e) Oportunizar aos conselheiros escolares o contato com novas tecnologias.

REDE DE TUTORIA

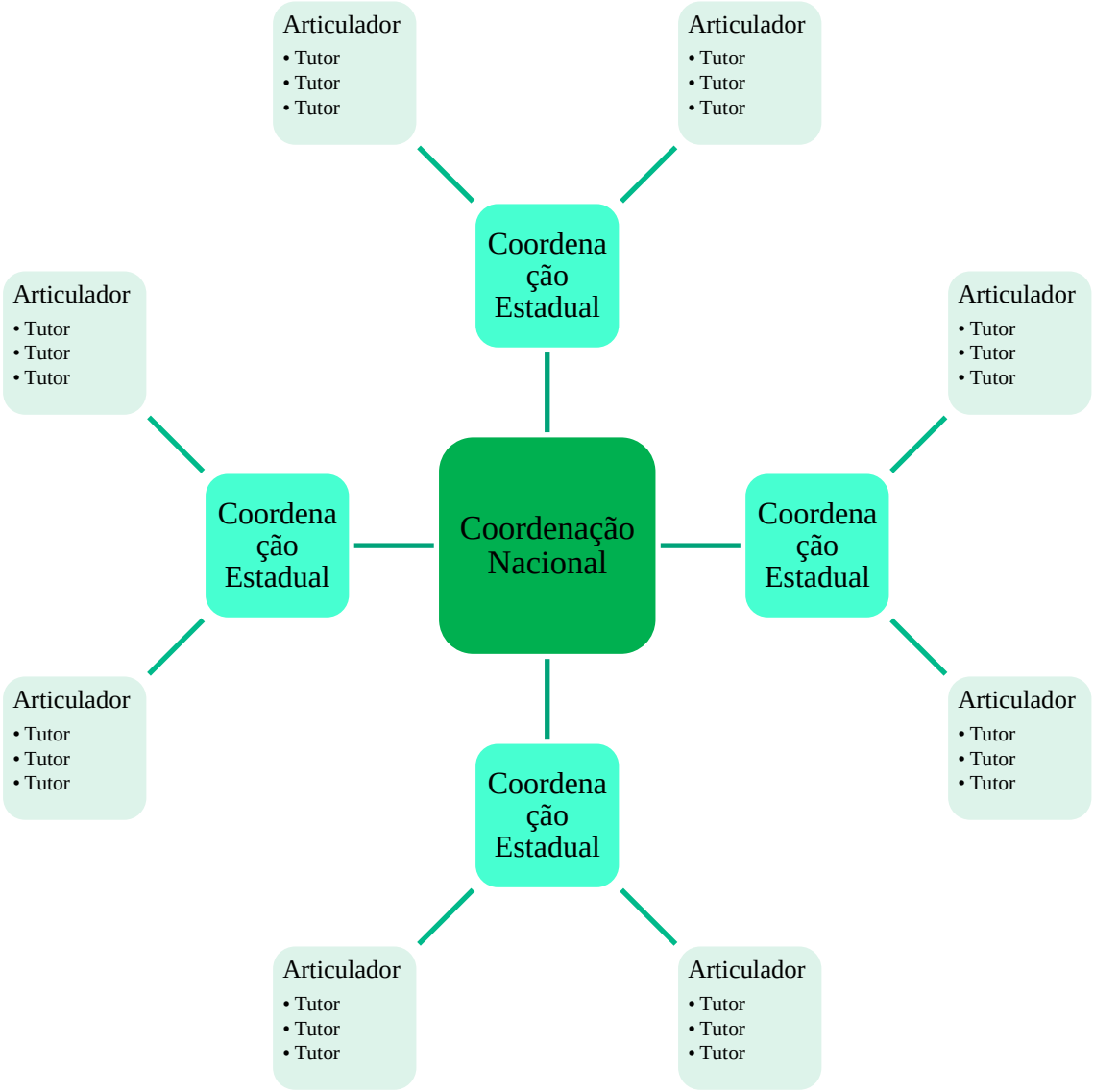

Coordenações Estaduais do Programa

Composição:

6 integrantes

- ***2 representantes da Secretaria Estadual***
- ***2 representantes do GAFCE (Sec. Municipais)***
- ***1 representante da Universidade***
- ***1 representante da UNDIME***

Coordenador Executivo Estadual

Coordenações Estadual da Bahia

Composição:

6 integrantes

Secretaria Estadual: Andrea Liger e Renê Santana

GAFCE: Luzia Fernandes (Porto Seguro) e Kilza Rogaciano (Salvador)

Universidade: Uilma Rodrigues

UNDIME: Willians Panfile

coordenacaoestadual.ce.ba@gmail.com

Coordenadora Executiva Estadual: Andrea Liger

Coordenações Estaduais do Programa

Algumas Competências e Responsabili-dades

- Definir plano de ação para a implantação e execução do Programa, de acordo com as orientações da Coordenação Nacional
- Gerenciar a Rede de Tutoria para atuar em sua jurisdição (selecionar tutores e articuladores)
- Planejar, executar, monitorar e avaliar os cursos de formação para conselheiros escolares
- Estimular a participação dos estados, do DF e municípios no Programa
- Informar tempestivamente à Coordenação Nacional do Programa quaisquer anormalidades que possam ocorrer

Programa Nacional de Fortalecimento dos

Conselhos Escolares

MESORREGIÕES DA BAHIA

1 Tutor para cada 40 cursistas

1 Articulador para cada 10 turmas

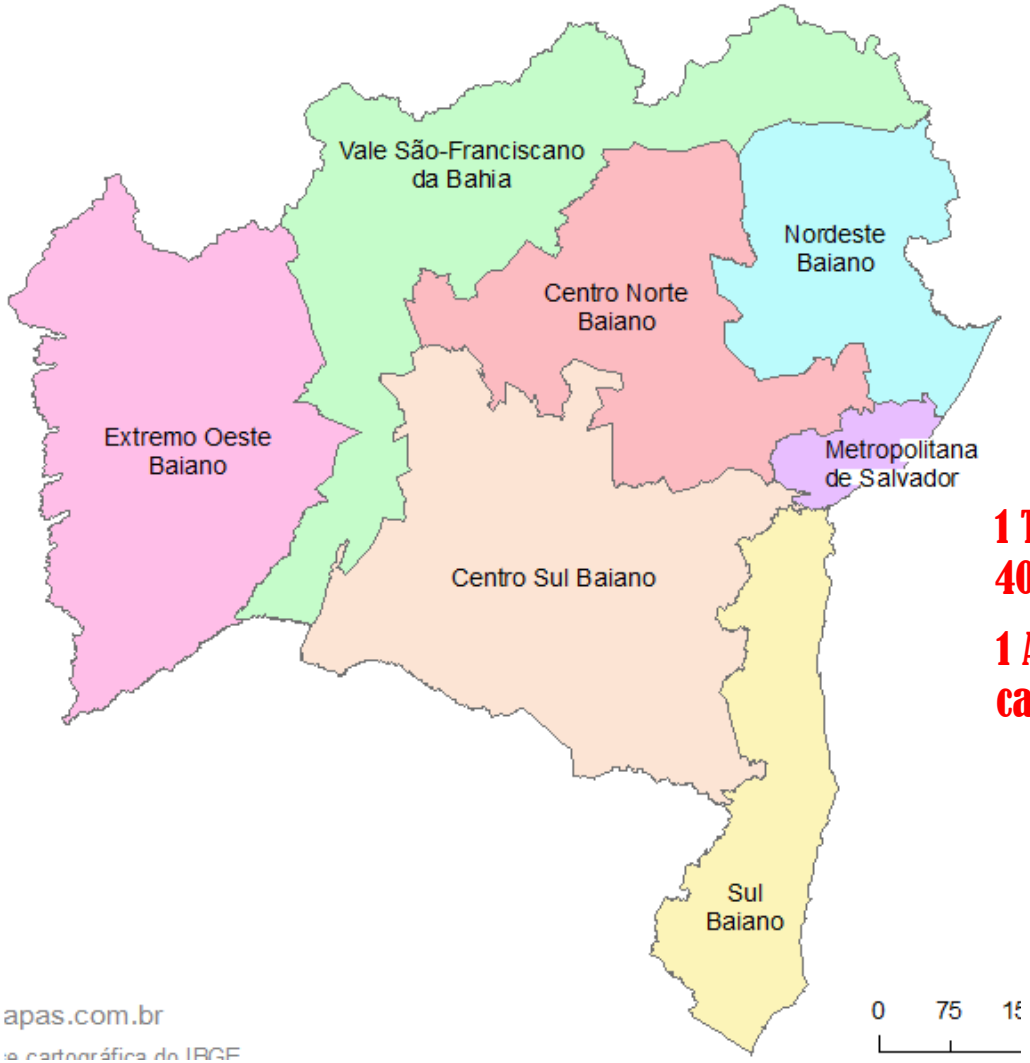

1 Tutor para cada 40 cursistas

1 Articulador para cada 10 turmas

MESORREGIÕES DA BAHIA

Mesorregião atendida

MESORREGIÕES DA BAHIA

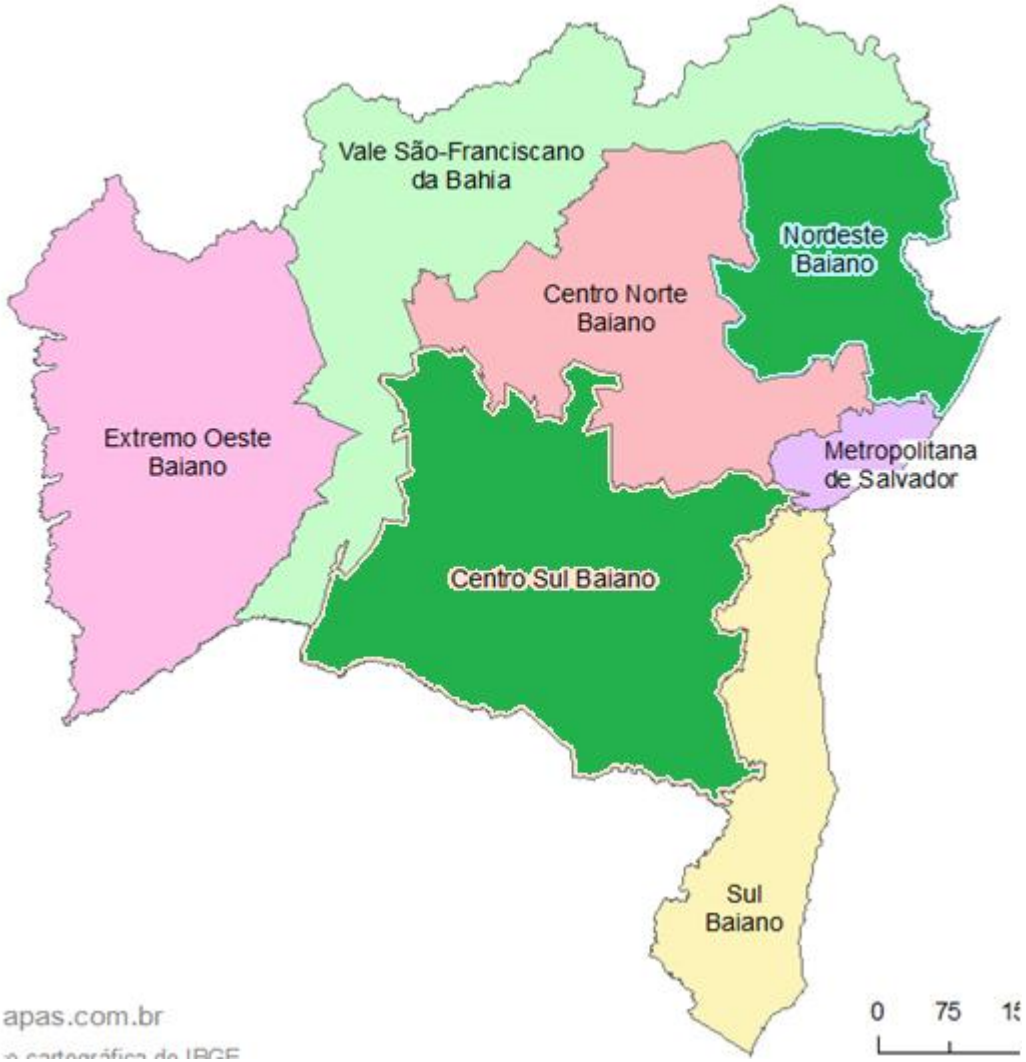

Mesorregião atendida

MESORREGIÕES DA BAHIA

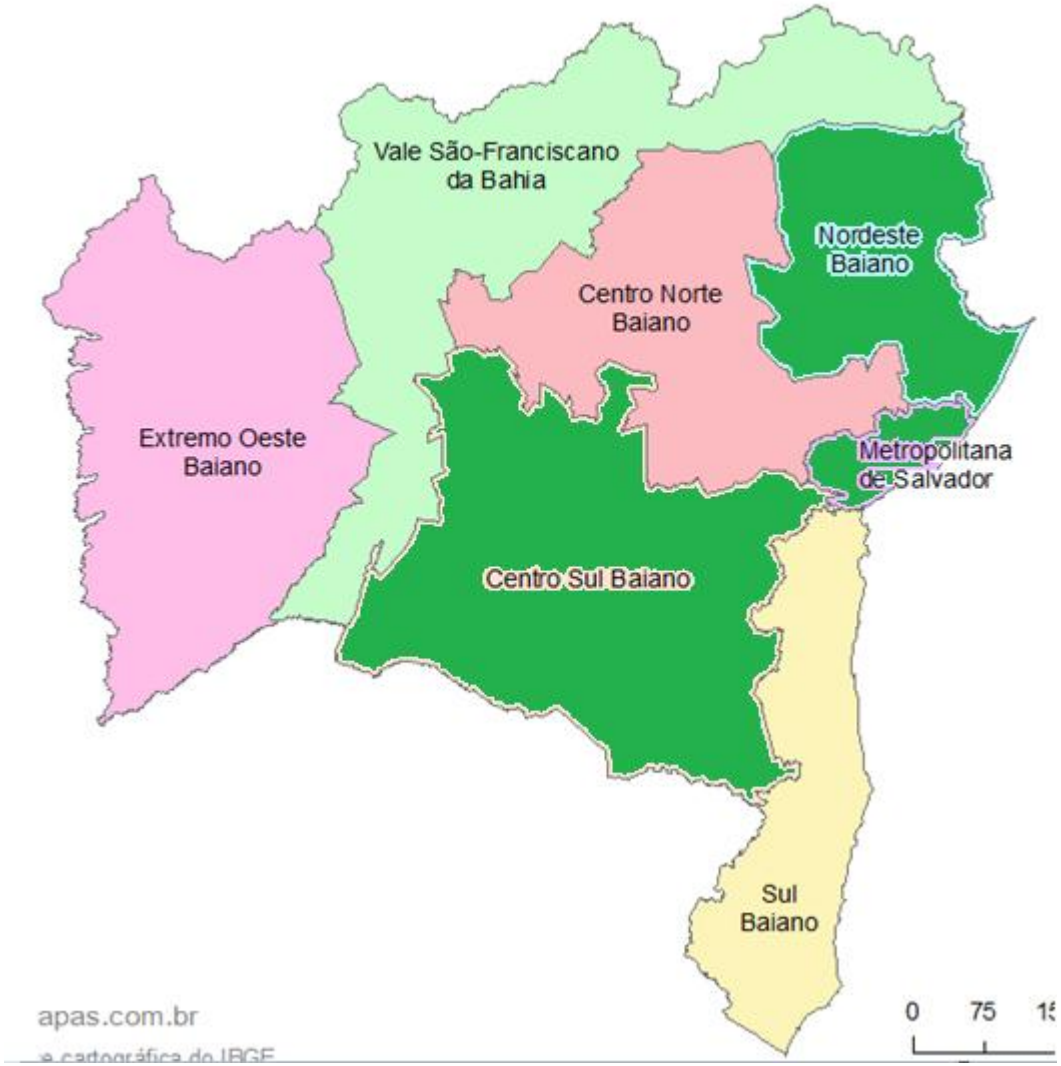

Mesorregião atendida

MESORREGIÕES DA BAHIA

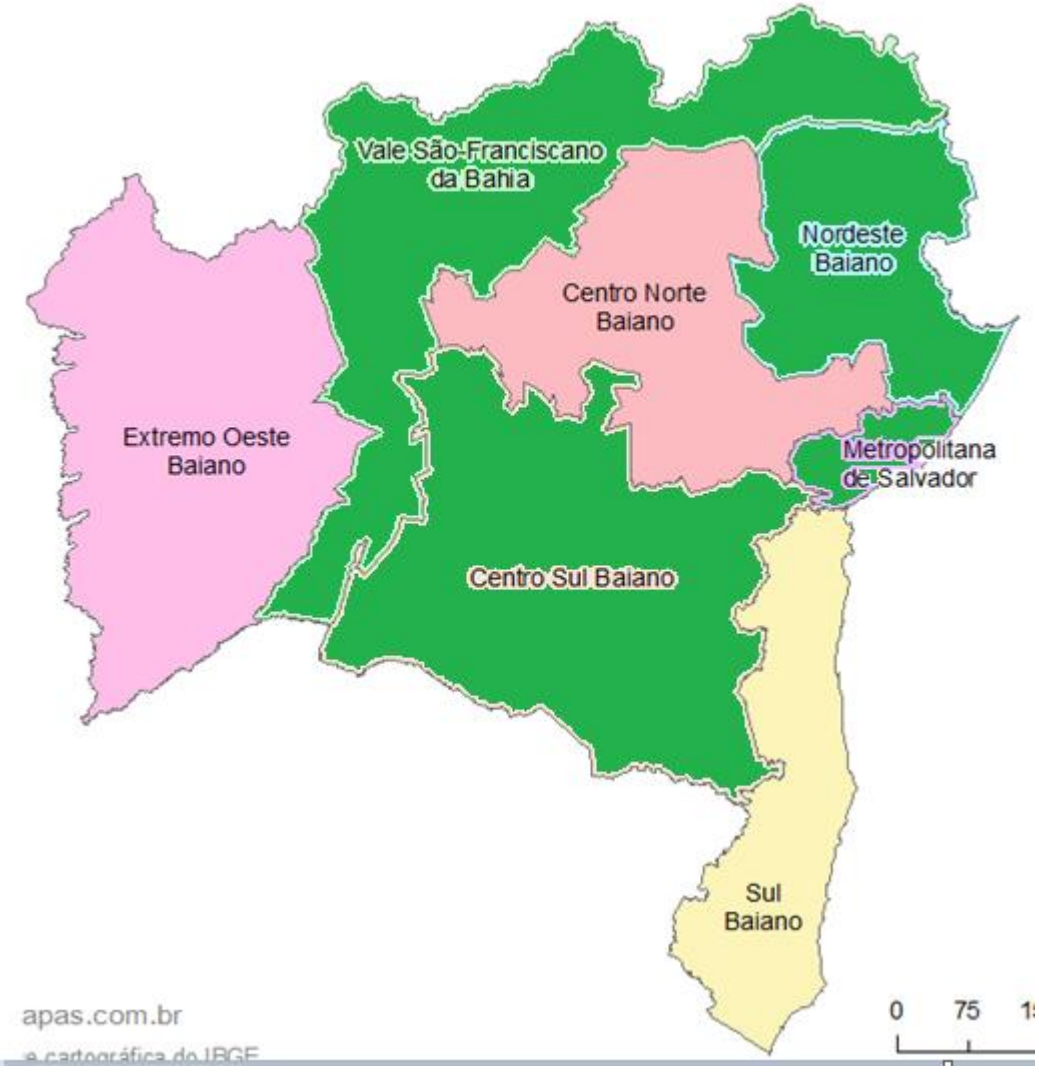

Mesorregião atendida

MESORREGIÕES DA BAHIA

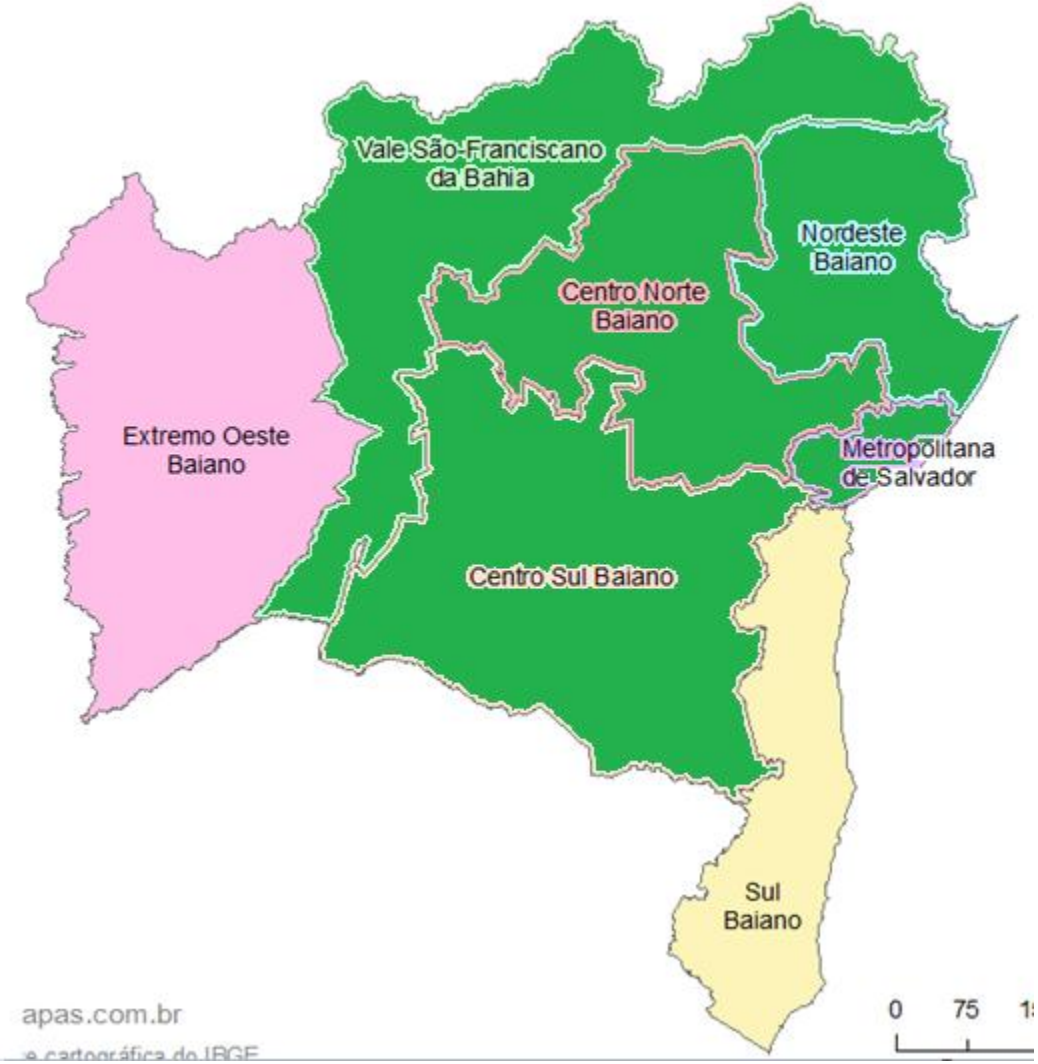

Mesorregião atendida

MESORREGIÕES DA BAHIA

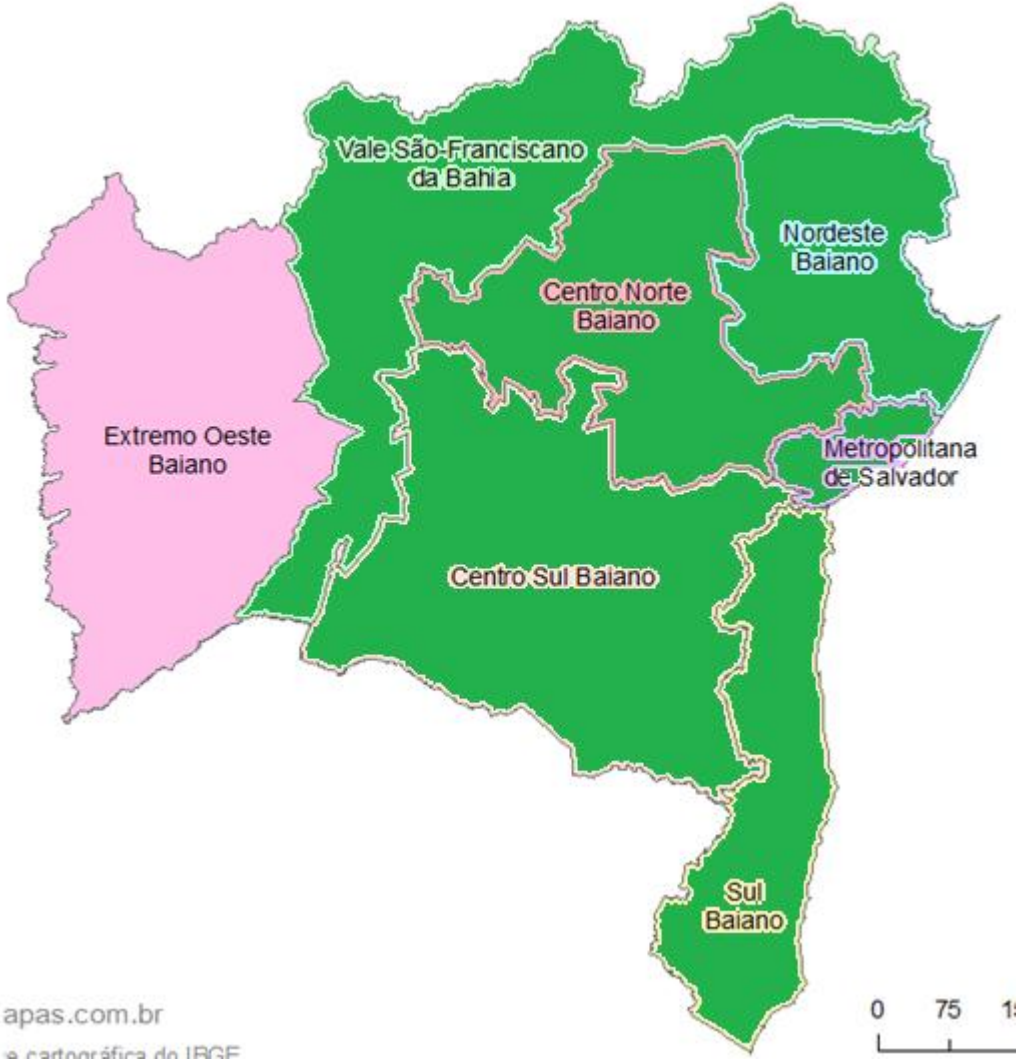

Mesorregião atendida

MESORREGIÕES DA BAHIA

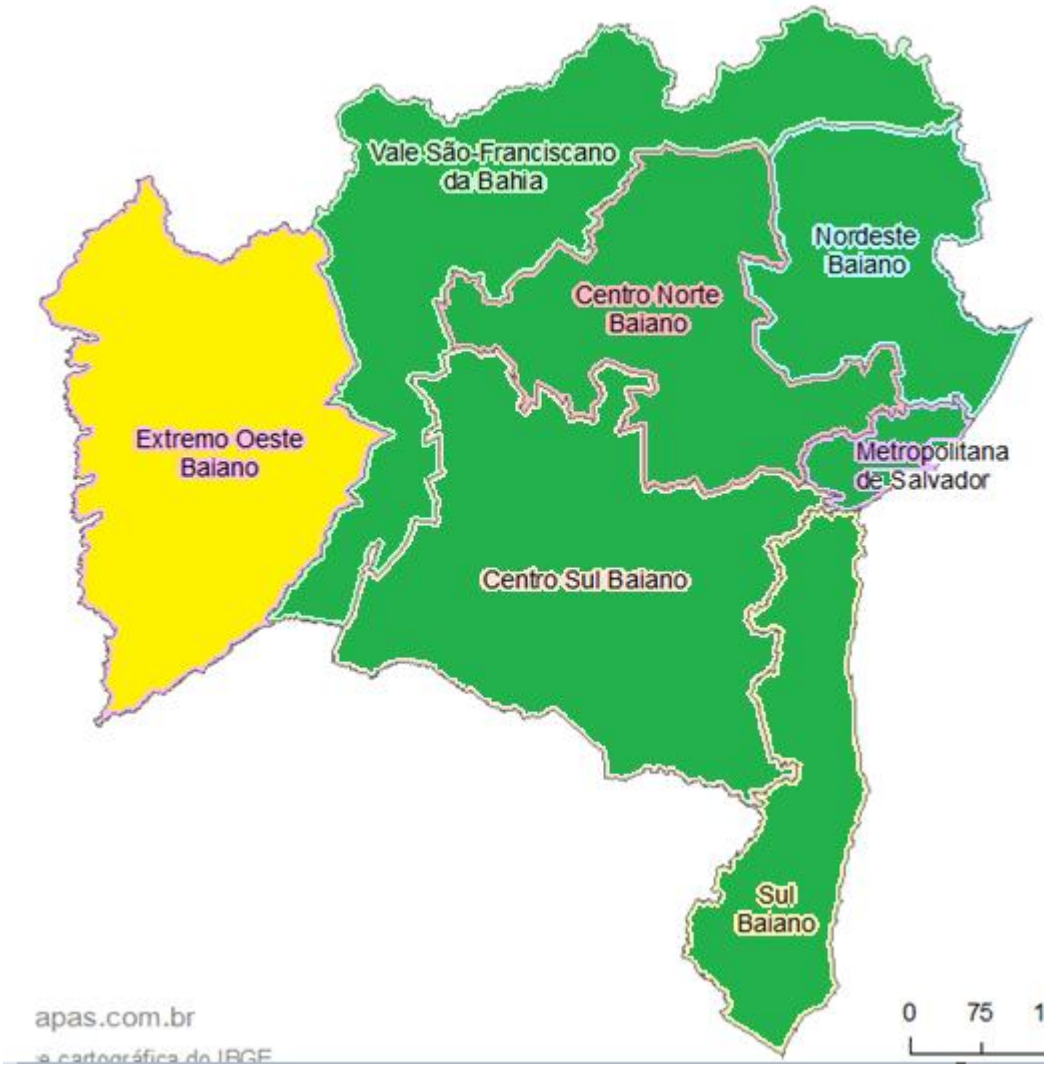

Mesorregião atendida

Mesorregião NÃO atendida

IMPORTANTE: garantir a participação de todos os segmentos!

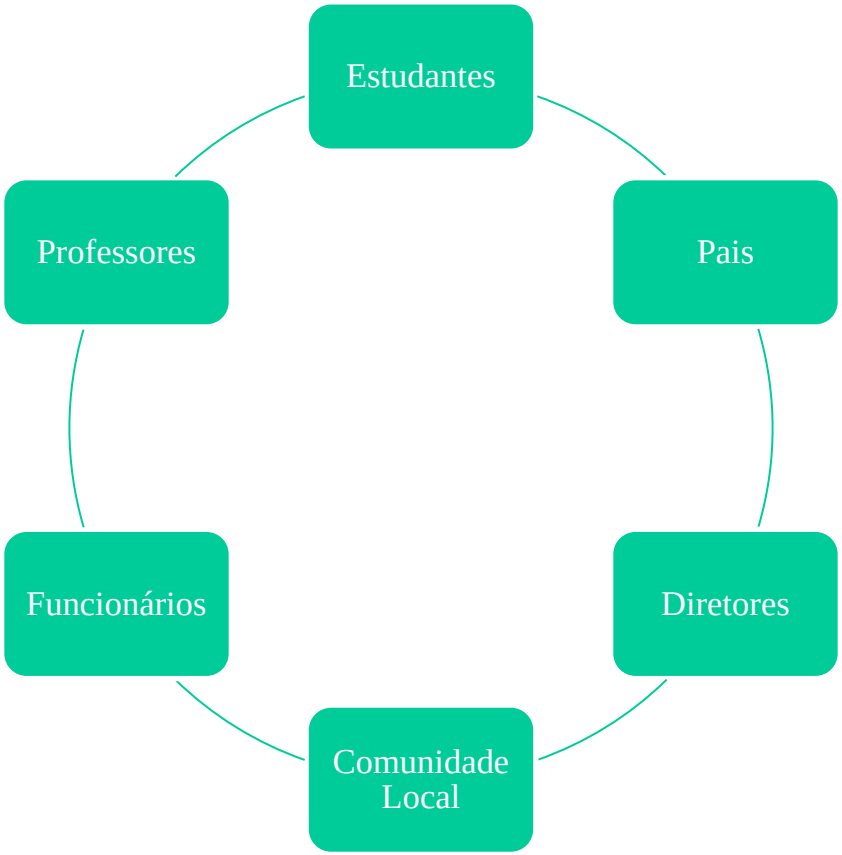

Bahia – 2015

Curso de Formação para Conselheiros Escolares

32 municípios

75 turmas

3007 conselheiros escolares cursistas

Próxima oferta março/16 – Turmas até 15 de fevereiro

Planejar 2016

Desafios para 2016

Curso de Formação para Conselheiros Escolares

Ampliar a quantidade de Tutores

Ampliar a quantidade de Articuladores

Ampliar a quantidade de vagas a serem ofertadas

Equidade de matrícula entre os segmentos

Ofertar vagas em todos os municípios

Formação a Distância (Conselheiros)

Qualificar a atuação do Conselheiro Escolar para que ele contribua para melhoria da qualidade da educação

Curso de Formação para Conselheiros Escolares

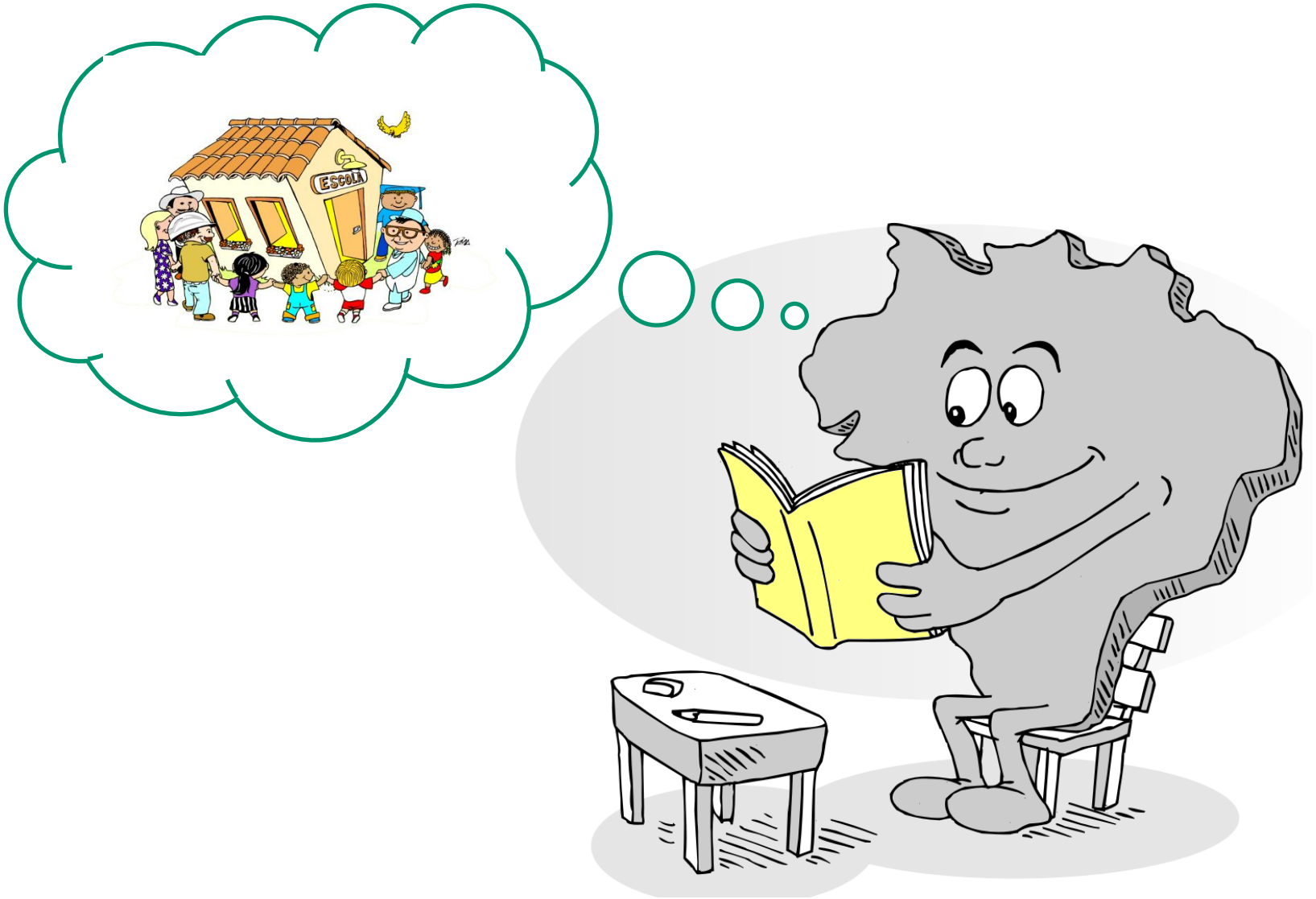
ESCOLA

E para não finalizar...

Há escolas que são gaiolas.

Há escolas que são asas.

Rubem Alves

CONSELHO ESCOLAR

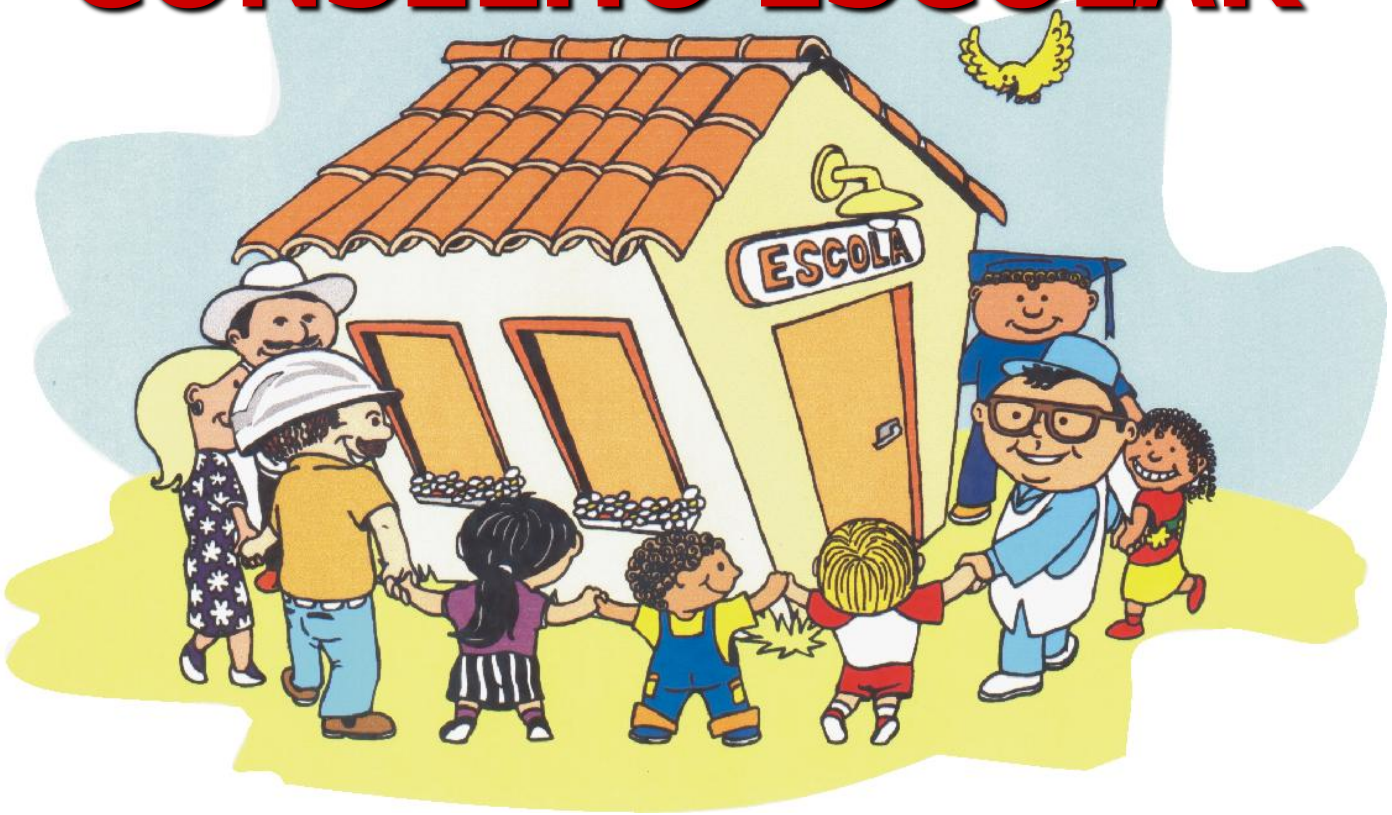

Participe!
A escola também é sua.

Ministério da Educação
Secretaria de Educação Básica
Diretoria de Apoio à Gestão Educacional
Coordenação-Geral de Redes Públicas
Programa Nacional de Fortalecimento dos Conselhos Escolares

Esplanada dos Ministérios Bloco "L" Edifício Sede 5º andar sala 513
Brasília/DF CEP: 70.047-900
Telefone: (61) 2022-8355
Fax: (61) 2022-8351

E-mail: conselhoescolar@mec.gov.br